



La Academia de Geografía e Historia de Guatemala,

Patrimonio Cultural de la Nación,

se complace en invitar a la conferencia ilustrada,

“Tikal: Historia y Dinastía”,

por el arqueólogo y epigrafista, Lic. Camilo Alejandro Luin

Miércoles 23 de agosto, 18:15 horas

Auditorio de la Academia (3a. Avenida 8-35, zona 1)

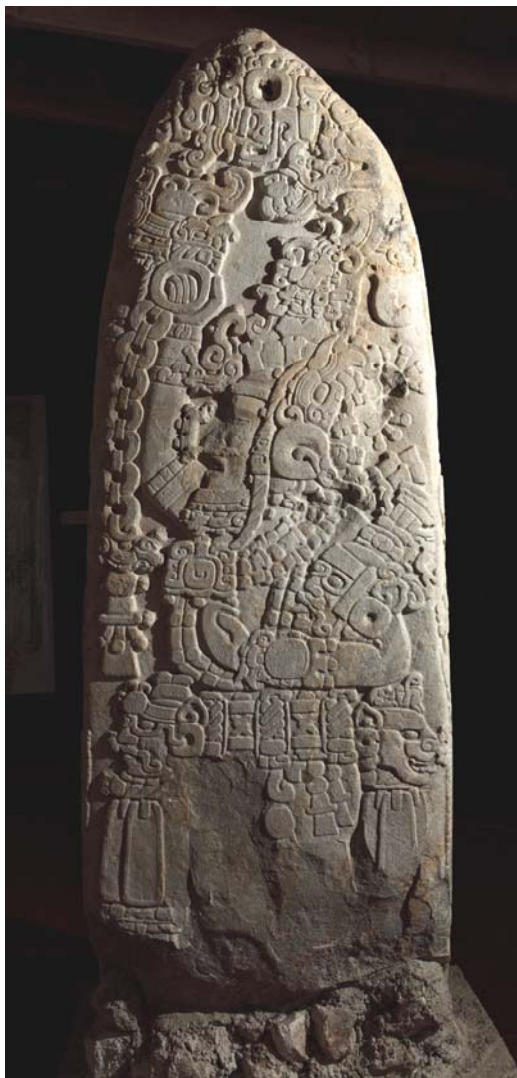

Estela 31 de Tikal.

Cortesía del Proyecto Atlas Epigráfico de Petén.

La dinastía de la ciudad de Tikal es una de las más importantes y extensas de toda el área maya, sus reyes lograron tener el control económico y político de la región durante mucho tiempo, teniendo una lucha directa por dicha hegemonía con Calakmul, en Campeche. A lo largo de la historia, la secuencia dinástica de la familia real de Tikal, ha aportado datos importantes sobre muchos aspectos de política, poder, realeza y cosmovisión de los mayas.

En esta conferencia se discutirán los orígenes de la dinastía de Tikal, haciendo énfasis en el fundador de la dinastía *Yax Ehb' Xook*, y los llamados reyes predinásticos. Se abordarán los reyes más importantes como *Jasaw Chan K'awiil*, famoso por estar enterrado en el Templo I, su hijo *Yihk'in Chan K'awiil*, quien fue el encargado de devolver el esplendor a la ciudad durante el Clásico Tardío y se presentarán datos relacionados con “la entrada”, evento de suma importancia en la historia de las Tierras Bajas Mayas, ya que representa una ruptura en el linaje real, debido a la llegada de personajes del centro de México, quienes prácticamente fundaron un nuevo linaje gobernante. También se analizarán textos jeroglíficos que nos presentan la evidencia de la sucesión dinástica y los aspectos más importantes la historia de Tikal, así como de los conceptos de ciudad, títulos de origen, deidades patronales y antepasados mitológicos.

Camilo Alejandro Luin, es arqueólogo y epigrafista con experiencia docente en las ramas de arqueología, epigrafía e iconografía maya. Actualmente trabaja como arqueólogo, epigrafista e investigador del Museo Popol Vuh, Universidad Francisco Marroquín. Es epigrafista en el Proyecto Atlas Epigráfico de Petén de la Universidad Estatal de Humanidades, Moscú, Rusia y catedrático en la Universidad de San Carlos de Guatemala. También colabora como investigador en la Funda-

ción Ruta Maya de Guatemala y el Museo VICAL de Casa Santo Domingo, Antigua Guatemala.

Se invita al público interesado en asistir. La entrada es gratuita. Hay dos parqueos públicos frente a la Academia.

Ciudad de Guatemala, agosto 2017

www.academiageohist.org.gt